



SÉJOURS 2024



ACCES AVENTURE VOYAGES ADAPTÉS À L'ÉTRANGER

Pour plus de photos et descriptions des séjours, rendez-vous sur :

WWW.ACCES-AVENTURE.ORG

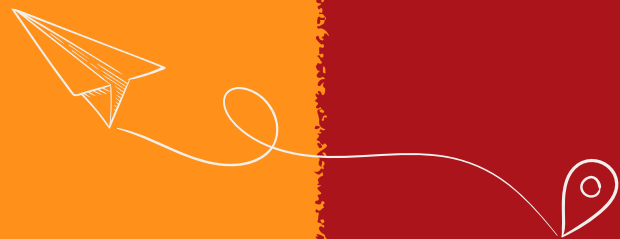

HIVER & PRINTEMPS 2024

Pages	DESTINATION	DATE	PRIX
6	ESPAGNE Valence	du 10/02/2024 au 17/02/2024	1150 €
7	INDE Circuit - Kérala	du 18/02/2024 au 01/03/2024	2600 €
8	ANGLETERRE Londres	du 24/02/2024 au 02/03/2024	1340 €
10	ITALIE Milan	du 07/04/2024 au 14/04/2024	1350€
11	ESPAGNE Circuit - Andalousie	du 10/04/2024 au 19/04/2024	1890€
12	ETATS-UNIS New York	du 02/05/2024 au 10/05/2024	3100€

INFORMATIONS SUR LES ACCUEILS AVANT ET APRÈS SÉJOURS

- Points de rendez-vous des groupes : soit dans un aéroport ou une gare de Paris
- Possibilité de prestations d'accueil :
 - Transfert gare parisienne <> aéroport parisien = 60 €/trajet
 - Transfert gare parisienne <> gare parisienne = 20 €/trajet
 - Hébergement + Pension complète + Transfert la veille où le lendemain du séjour = 125 €/pers (hors été 2024)



Attention : En raison de l'organisation des Jeux Olympiques Paris 2024, nous avons adapté les dates et heures de voyage de l'été prochain selon les épreuves qui s'y dérouleront, et afin de faciliter les accueils de nos voyageurs, notamment provinciaux.

De même, hormis pour les séjours au Brésil, Sivota en Grèce et Lanzarote aux Canaries, malheureusement aucune prestation d'accueil la veille et au retour ne sera possible durant l'été. Pour ces 3 destinations, une offre d'accueil réévaluée pourra vous être proposée. Merci de votre compréhension.



ÉTÉ 2024

Pages	DESTINATION	DATES	PRIX
14	GUADELOUPE St François	du 09/07/2024 au 23/07/2024	3190 €
15	CANARIES Lanzarote	du 09/07/2024 au 23/07/2024	2390 €
16	ALBANIE Circuit	du 12/07/2024 au 22/07/2024	1990 €
17	MAROC Essaouira	du 13/07/2024 au 22/07/2024	1700 €
18	GRECE Circuit	du 21/07/2024 au 05/08/2024	3100 €
19	ANGLETERRE Londres	du 22/07/2024 au 05/08/2024	2440 €
20	GRECE Sivota	du 22/07/2024 au 31/07/2024	2150 €
21	GUADELOUPE St François	du 23/07/2024 au 06/08/2024	3270 €
22	VIETNAM Circuit	du 23/07/2024 au 06/08/2024	3800 €
23	BRESIL Circuit	du 24/07/2024 au 15/08/2024	3990 €
24	ITALIE Lac d'Iséo	du 27/07/2024 au 05/08/2024	2000 €

ÉTÉ 2024

Pages	DESTINATION	DATES	PRIX
25	MAROC Essaouria	du 29/07/2024 au 07/08/2024	1810 €
26	PAYS-BAS / BELGIQUE Circuit	du 29/07/2024 au 12/08/2024	2650 €
27	EUROPE CENTRALE Circuit	du 29/07/2024 au 12/08/2024	2700 €
28	PORTUGAL Lisbonne	du 01/08/2024 au 15/08/2024	2000 €
29	ALBANIE Circuit	du 02/08/2024 au 19/08/2024	2750 €
30	PAYS BALTES Circuit	du 02/08/2024 au 16/08/2024	2300 €
31	ESPAGNE Catalogne	du 03/08/2024 au 17/08/2024	2650 €
32	ITALIE Lac d'Iséo	du 05/08/2024 au 15/08/2024	2200 €
33	GUADELOUPE St François	du 06/08/2024 au 20/08/2024	3290 €

INFORMATIONS SUR LES PRIX

- Le prix affiché comprend : le transport Aller-Retour depuis le point de rendez-vous à Paris, les transferts sur place, les hébergements, la pension complète, l'accompagnement, les activités proposées, l'établissement du visa et l'assistance sanitaire et rapatriement des voyageurs en tant qu'adhérents de l'association
- Il ne comprend pas l'adhésion annuelle obligatoire à l'association (20 €), l'option garantie annulation avant séjour (60 à 90 € selon la destination), les prestations d'accueil à Paris si sollicitées, ainsi que les dépenses personnelles pendant le séjour.

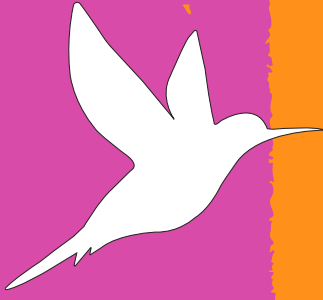

HIVER 2024

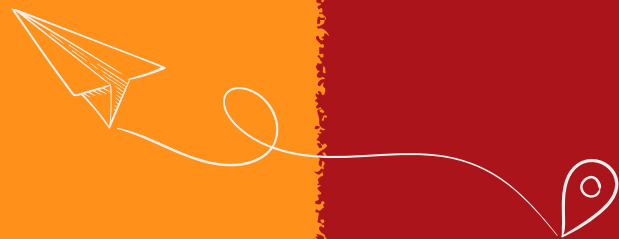

VALENCE

1150 €



8 VOYAGEURS
2 ENCADRANTS



DU 10/02/2024
AU 17/02/2024



TRAJET PRINCIPAL : AVION
DURÉE : 1H55
RDV A PARIS : AÉROPORT D'ORLY
RDV ALLER : 13H25 - RETOUR : 16H45



APPARTEMENT :
CHAMBRES PARTAGÉES : 2 PERSONNES
ACCUEIL DE COUPLE : POSSIBLE



SUR PLACE :
TRANSPORT EN COMMUN



LE BORD DE MER DE LA MEDITERRANEE
LE PARC UMBRACLE
LA CITE DES SCIENCES
LA VIEILLE VILLE ET LA CITADELLE
LE QUARTIER BOHÈME DEL CARMEN
LE PARC NATUREL DE L'ALBUFERA



2/3
RYTHME MOYEN



PASSEPORT OU CARTE D'IDENTITE
EN COURS DE VALIDITÉ



SÉJOUR FIXE
UNE SEULE ÉTAPE



TEMPÉRATURE MOYENNE : 6-17°C
CLIMAT TEMPÉRÉ / ENSOLEILLÉ



JUSQU'À 77% D'AIDES
FINANCIÈRES

INDE

2600 €



8 VOYAGEURS
2 ENCADRANTS



DU 18/02/2024
AU 01/03/2024



TRAJET PRINCIPAL : AVION
DURÉE : 14H50 AVEC 1 ESCALE
RDV A PARIS : AÉROPORT CDG
RDV ALLER : 12H15- RETOUR : 08H00



PENSIONS FAMILIALES ET HÔTELS
CHAMBRES PARTAGÉES : 2 À 3 PERSONNES
ACCUEIL DE COUPLE : POSSIBLE
CHAMBRE INDIVIDUELLE : +125€



SUR PLACE :
TAXIS ET TUK TUK



2/3
RYTHME MOYEN



FORT KOCHI,
THEATRE TRADITIONNEL DE KATHAKALI,
ALLEPEY ET LES BACKWATERS,
PLANTATIONS D'ÉPICES
ILE VYPIN ET COTE DE LA MER D'ARABIE



PASSEPORT OBLIGATOIRE VALABLE 6
MOIS APRÈS VOTRE RETOUR



SÉJOUR ITINÉRANT :
• FORT KOCHI 5 NUITS
• ALLEPEY 3 NUITS
• ILE VYPIN : 2 NUITS



TEMPÉRATURE MOYENNE :
25-30°C
CLIMAT TROPICAL



JUSQU'À 24% D'AIDES
FINANCIÈRES

LONDRES

1340 €



8 VOYAGEURS
2 ENCADRANTS



DU 24/02/2024
AU 02/03/2024



TRAJET PRINCIPAL : EUROSTAR
DURÉE : 2H15
RDV A PARIS : GARE DU NORD
RDV ALLER : 13H45- RETOUR : 17H15



MAISON AVEC PISCINE
CHAMBRES PARTAGÉES : 2 À 3 PERSONNES
ACCUEIL DE COUPLE : POSSIBLE



SUR PLACE :
TRANSPORT EN COMMUN



TOWER BRIDGE
LONDON EYE ET BIG BEN
MUSEE OF LONDON ET BRITISH MUSEM
BUCKINGHAM PALACE WESTMINSTER
CAMDEN MARKET, LA CITY



2/3
RYTHME MOYEN



SÉJOUR FIXE
1 ÉTAPE



PASSEPORT EN COURS DE VALIDITÉ
(LA CARTE D'IDENTITÉ NE SUFFIT PLUS)



TEMPÉRATURE MOYENNE : 5-10°C
CLIMAT FROID - TEMPÉRÉ



JUSQU'À 30% D'AIDES
FINANCIÈRES

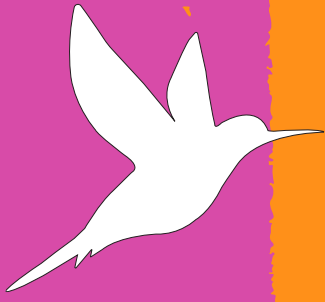

PRINTEMPS 2024

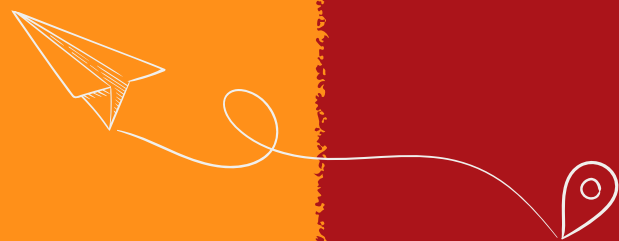

MILAN

1350 €



8 VOYAGEURS
2 ENCADRANTS



DU 07/04/2024
AU 14/04/2024



TRAJET PRINCIPAL : AVION
DURÉE : 1H35
RDV A PARIS : AÉROPORT D'ORLY
RDV ALLER : 14H40- RETOUR : 17H50



HÔTEL
CHAMBRES PARTAGÉES : 2 PERSONNES
ACCUEIL DE COUPLE : POSSIBLE



SUR PLACE :
TRANSPORT EN COMMUN



LA CATHEDRALE DUOMO
LA GALLERIE VITTORIO
L'OPERA SCALA ET LA VIEILLE VILLE
LE CHATEAU DES SFORZA
LAC DE COME
LA CHARTREUSE DE PAVIE



2/3
RYTHME MOYEN



PASSEPORT OU CARTE D'IDENTITE
EN COURS DE VALIDITÉ



SÉJOUR FIXE
1 ÉTAPE



TEMPÉRATURE MOYENNE : 12-20°C
CLIMAT TEMPÉRÉ



JUSQU'À 70% D'AIDES
FINANCIÈRES

ANDALOUSIE

1890 €



8 VOYAGEURS
2 ENCADRANTS



DU 10/04/2024
AU 19/04/2024



TRAJET PRINCIPAL : AVION
DURÉE : 2H25
RDV A PARIS : AÉROPORT D'ORLY
RDV ALLER : 13H35- RETOUR : 20H55



HÔTELS
CHAMBRES PARTAGÉES : 2 PERSONNES
ACCUEIL DE COUPLE : POSSIBLE



SUR PLACE :
TRANSPORT EN COMMUN



SEVILLE, L'ALCAZAR, LA PLACA D'ESPANA
GRENADE, L'ALHAMBRA, LE QUARTIER MAURE
CORDOUE, LA MEZQUITA, LE FLAMENCO



2/3
RYTHME MOYEN



SÉJOUR ITINÉRANT

- GRENADE 3 NUITS
- CORDOUE 3 NUITS
- SEVILLE 3 NUITS



PASSEPORT OU CARTE D'IDENTITE
EN COURS DE VALIDITÉ



TEMPÉRATURE MOYENNE : 11-22°C
CLIMAT TEMPÉRÉ / ENSOLEILLÉ



JUSQU'À 58% D'AIDES
FINANCIÈRES

NEW YORK

3100 €



8 VOYAGEURS

2 ENCADRANTS



DU 02/05/2024
AU 10/05/2024

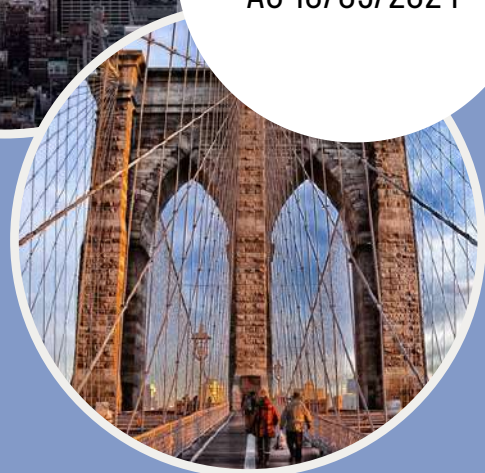

TRAJET PRINCIPAL : AVION
DURÉE : 8H45
RDV AU DÉPART : AÉROPORT CDG
RDV ALLER : 13H30- RETOUR : 15H00



HÔTELS
CHAMBRES PARTAGÉES : 2 PERSONNES
ACCUEIL DE COUPLE : POSSIBLE



SUR PLACE :
TRANSPORT EN COMMUN



PONT DE BROOKLYN ET MANHATTAN
STATUE DE LA LIBERTÉ ET ELLIS ISLAND
TIME SQUARE ET BROADWAY
CENTRAL PARK
LES QUARTIERS CHINA TOWN ET LITTLE ITALY



3/3
RYTHME DYNAMIQUE



SÉJOUR FIXE
UNE ÉTAPE



PASSEPORT EN COURS
DE VALIDITÉ



TEMPÉRATURE MOYENNE : 14-23°C
CLIMAT TEMPÉRÉ / ENSOLEILLÉ



JUSQU'À 19% D'AIDES
FINANCIÈRES

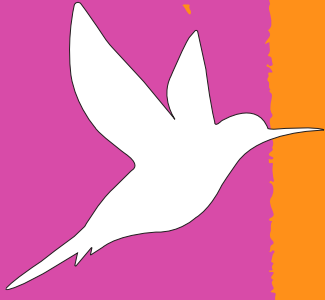

ÉTÉ 2024

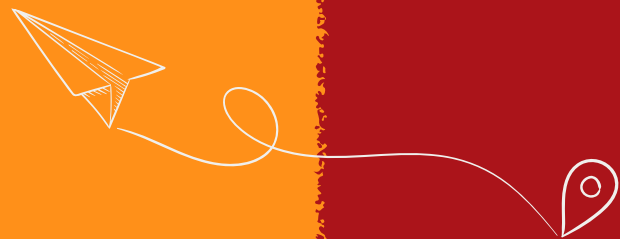

GUADELOUPE

3190 €



8 VOYAGEURS
2 ENCADRANTS



DU 09/07/2024
AU 23/07/2024



TRAJET PRINCIPAL : AVION
DURÉE : 8H45
RDV A PARIS : AÉROPORT D'ORLY
RDV ALLER : 13H30- RETOUR : 10H25



VILLA AVEC PISCINE
CHAMBRES PARTAGÉES : 2 À 3 PERSONNES
ACCUEIL DE COUPLE : POSSIBLE



SUR PLACE :
DEUX VÉHICULES



2/3
RYTHME MOYEN



PARC NATIONAL DE GUADELOUPE
LA POINTE DE LA GRANDE VIGIE
LA POINTE DES CHÂTEAUX
JARDIN BOTANIQUE
DISTILLERIE DAMOISEAU
PLAGE DE GRANDE ANSE ET DES 3 RIVIERES



PASSEPORT OU CARTE D'IDENTITE
EN COURS DE VALIDITÉ



SÉJOUR FIXE
1 ETAPE : ST FRANCOIS



TEMPÉRATURE MOYENNE : 24-32 °C
CLIMAT TROPICAL



JUSQU'À 36% D'AIDES
FINANCIÈRES

CANARIES

2390 €



8 VOYAGEURS
2 ENCADRANTS



DU 09/07/2024
AU 23/07/2024



TRAJET PRINCIPAL : AVION
DURÉE : 4H
RDV A PARIS : AÉROPORT D'ORLY
RDV ALLER : 09H35- RETOUR : 15H35



MAISON AVEC PISCINE
CHAMBRES PARTAGÉES : 2 PERSONNES
ACCUEIL DE COUPLE : POSSIBLE



SUR PLACE :
DEUX VÉHICULES



PARC NATIONAL TIMANFAYA
PLAYA PAPAGAYO
JAMEO DEL AGUA, CUEVAS DE LOS VERDES
TEGUISE, ARRECIFE, FAMARA,
LOS HERVIDEROS, EL GOLFO



1/3
RYTHME MODÉRÉ



PASSEPORT CARTE D'IDENTITÉ
EN COURS DE VALIDITÉ



SÉJOUR FIXE
1 ÉTAPE : ILE DE LANZAROTE



TEMPÉRATURE MOYENNE :
22-29°C
CLIMAT ENSOLEILLÉ



JUSQU'À 47% D'AIDES
FINANCIÈRES

ALBANIE

1990 €



8 VOYAGEURS
2 ENCADRANTS



DU 12/07/2024
AU 22/07/2024



TRAJET PRINCIPAL : AVION
DURÉE : 2H40
RDV A PARIS : AÉROPORT D'ORLY
RDV ALLER : 11H05 - RETOUR : 14H25



HÔTELS
CHAMBRES PARTAGÉES : 2 À 3 PERSONNES
ACCUEIL DE COUPLE : POSSIBLE



SUR PLACE :
DEUX VÉHICULES



2/3
RYTHME MOYEN



LA CAPITALE TIRANA
BERAT, LA VILLE AUX MILLE FENETRES ET SON CHATEAU
HIMARE ET SA VILLE FORTIFIEE
EXCURSION SUR LA COTE ADRIATIQUE
VILLAGE DE QEPARO ET LE MONASTERE DE KAKOME



PASSEPORT OU CARTE D'IDENTITÉ
EN COURS DE VALIDITÉ



SÉJOUR ITINÉRANT

- TIRANA 2 NUITS (A/R)
- BERAT 3 NUITS
- HIMARE 5 NUITS



TEMPÉRATURE MOYENNE : 25-31°C
CLIMAT ENSOLEILLÉ



JUSQU'À 30% D'AIDES
FINANCIÈRES

MAROC

1700 €



9 VOYAGEURS
2 ENCADRANTS



DU 13/07/2024
AU 22/07/2024



TRAJET PRINCIPAL : AVION
DURÉE : 3H25
RDV A PARIS : AÉROPORT D'ORLY
RDV ALLER : 12H10- RETOUR : 17H25



RIAD (GRANDE MAISON)
CHAMBRES PARTAGÉES : 2 PERSONNES
ACCUEIL DE COUPLE : POSSIBLE
CHAMBRE INDIVIDUELLE : +150€



SUR PLACE :
TAXIS



1/3
RYTHME MODÉRÉ



ESSAOUIRA ET SA MEDINA
LA COTE ATLANTIQUE
HAMMAM
SOUK
BALADE EN DROMADAIRE



PASSEPORT OBLIGATOIRE VALABLE 6
MOIS APRÈS VOTRE RETOUR



SÉJOUR FIXE
1 ÉTAPE : ESSAOUIRA



TEMPÉRATURE MOYENNE : 18-24°C
CLIMAT TEMPÉRÉ / ENSOLEILLÉ



JUSQU'À 30% D'AIDES
FINANCIÈRES

GRÈCE

3100 €



7 VOYAGEURS
2 ENCADRANTS



DU 21/07/2024
AU 05/08/2024



TRAJET PRINCIPAL : AVION
DURÉE DU TRAJET : 2H50
RDV A PARIS : AÉROPORT D'ORLY
RDV ALLER : 12H15- RETOUR : 19H00



HOTELS
CHAMBRES PARTAGÉES : 2 A 3 PERSONNES
ACCUEIL DE COUPLE : POSSIBLE

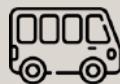

SUR PLACE :
1 MINIBUS



THESSALONIQUE
EDESSA ET LES SOURCES D'EAUX CHAUDES DE POZAR
LES MONTAGNES ZAGORI ET LES GORGES DE VIKOS
LES METEORES
LA COTE EGEE



3/3
RYTHME DYNAMIQUE



PASSEPORT OU CARTE
D'IDENTITÉ EN COURS DE
VALIDITÉ



SÉJOUR ITINERANT

- THESSALONIQUE 1 NUIT
- EDESSA 4 NUITS
- KONITSA 4 NUITS
- KALAMBAKA 3 NUITS
- PARALIA 3 NUITS



TEMPÉRATURE MOYENNE: 25-32°C
CLIMAT ENSOLEILLÉ



JUSQU'À 37% D'AIDES
FINANCIÈRES

LONDRES

2440 €



8 VOYAGEURS
2 ENCADRANTS



DU 22/07/2024
AU 05/08/2024



TRAJET PRINCIPAL : EUROSTAR
DURÉE DU TRAJET : 2H15
RDV A PARIS : GARE DU NORD
RDV ALLER : 14H45- RETOUR : 16H30



MAISON AVEC PISCINE
CHAMBRES PARTAGÉES : 2 À 3 PERSONNES
ACCUEIL DE COUPLE : POSSIBLE



SUR PLACE :
TRANSPORTS EN COMMUN



TOWER BRIDGE
LONDON EYE ET BIG BEN
MUSEE OF LONDON ET BRITISH MUSEM
BUCKINGHAM PALACE WESTMINSTER
CAMDEN MARKET, LA CITY
LES STUDIOS D'HARRY POTTER



2/3
RYTHME MOYEN



SÉJOUR FIXE
UNE ÉTAPE



PASSEPORT EN COURS DE VALIDITÉ
(LA CARTE D'IDENTITÉ NE SUFFIT PLUS)



TEMPÉRATURE MOYENNE : 15-23°C
CLIMAT TEMPÉRÉ / ENSOLEILLÉ



JUSQU'À 25% D'AIDES
FINANCIÈRES

GRÈCE

2150 €



8 VOYAGEURS
2 ENCADRANTS



DU 22/07/2024
AU 31/07/2024



TRAJET PRINCIPAL : AVION
DURÉE : 2H45
RDV A PARIS : AÉROPORT D'ORLY
RDV ALLER : 09H00- RETOUR : 16H45



PENSION FAMILIALE
EN CHAMBRE INDIVIDUELLE
1 CH PARTAGÉE POUR 2 PERS : -200€
ACCUEIL DE COUPLE : POSSIBLE



SUR PLACE :
TAXIS



LA STATION BALNEAIRE DE SIVOTA
LES PLAGES DE LA MER IONNIENNE
LES ILES PAXOS ET ANTIPAXOS
EXCURSION A IOANNINA



1/3
RYTHME MODÉRÉ



SÉJOUR FIXE
UNE ÉTAPE



PASSEPORT OU CARTE D'IDENTITE
EN COURS DE VALIDITÉ



TEMPÉRATURE MOYENNE : 25-32°C
CLIMAT ENSOLEILLÉ



JUSQU'À 57% D'AIDES
FINANCIÈRES

GUADELOUPE

3270 €



8 VOYAGEURS
2 ENCADRANTS



DU 23/07/2024
AU 06/08/2024



TRAJET PRINCIPAL : AVION
DURÉE : 8H45
RDV A PARIS : AÉROPORT D'ORLY
RDV ALLER : 13H30- RETOUR : 10H25



VILLA AVEC PISCINE
CHAMBRES PARTAGÉES : 2 À 3 PERSONNES
ACCUEIL DE COUPLE : POSSIBLE



SUR PLACE :
DEUX VÉHICULES



PARC NATIONAL DE GUADELOUPE
LA POINTE DE LA GRANDE VIGIE
LA POINTE DES CHÂTEAUX
JARDIN BOTANIQUE
DISTILLERIE DAMOISEAU
PLAGE DE GRANDE ANSE ET DES 3 RIVIERES



2/3
RYTHME MOYEN



SÉJOUR FIXE
1 ETAPE : ST FRANCOIS



PASSEPORT OU CARTE D'IDENTITE
EN COURS DE VALIDITÉ



TEMPÉRATURE MOYENNE : 24-32 °C
CLIMAT TROPICAL



JUSQU'À 35% D'AIDES
FINANCIÈRES

VIETNAM

3800 €



8 VOYAGEURS

2 ENCADRANTS



DU 23/07/2024
AU 06/08/2024



TRAJET PRINCIPAL : AVION
DURÉE : 14H30 AVEC 1 ESCALE
RDV A PARIS : AÉROPORT CDG
RDV ALLER : 16H55-RETOUR : 12H10



HÔTELS
CHAMBRES PARTAGÉES : 2 A 3 PERSONNES
ACCUEIL DE COUPLE : POSSIBLE



SUR PLACE :
1 MINIBUS AVEC CHAUFFEUR



HANOI ET LE THANG LONG WATER PUPPET
LE PARC NATUREL DE PULONG
TAM COC ET SES GROTTES ET RIVIERES
CROISIÈRE DANS LA BAIE D'HALONG



3/3
RYTHME DYNAMIQUE



PASSEPORT OBLIGATOIRE VALABLE
6 MOIS APRÈS VOTRE RETOUR



SÉJOUR ITINERANT

- HANOI 2 NUITS (A/R)
- PU LONG 2 NUITS
- DONC DU 3 NUITS
- TAM COC 3 NUITS
- BAIE D HALONG 2 NUITS



TEMPÉRATURE MOYENNE : 26-33°C
CLIMAT TROPICAL



JUSQU'À 16% D'AIDES
FINANCIÈRES

BRÉSIL

3990 €



8 VOYAGEURS
2 ENCADRANTS



DU 24/07/2024
AU 15/08/2024



TRAJET PRINCIPAL : AVION
DURÉE : 12H AVEC 1 ESCALE
RDV A PARIS : AÉROPORT D'ORLY
RDV ALLER : 08H00-RETOUR : 17H15



HÔTELS
CHAMBRES PARTAGÉES : 2 A 3 PERSONNES
ACCUEIL DE COUPLE : POSSIBLE



SUR PLACE :
AVIONS
1 MINIBUS AVEC CHAUFFEUR



SALVADOR DE BAHIA ET LE QUARTIER PELOURINHO
CANDOMBLE, ILE D'ITAPARICA
PRAIA DA PIPA, TIBO DE SUL ET SON PARC NATUREL
OLINDA, MUSEE DU CARNAVAL, KAPOEIRA
PRAIA DO FORTE, INSTITUTS DE PROTECTION DES
TORTUES ET BALEINES



3/3
RYTHME DYNAMIQUE



SÉJOUR ITINERANT

- SALVADOR DE BAHIA 7 NUITS
- PRAIA DA PIPA 5 NUITS
- OLINDA 5 NUITS
- PRAIA DO FORTE 4 NUITS



PASSEPORT OBLIGATOIRE VALABLE
6 MOIS APRÈS VOTRE RETOUR



TEMPÉRATURE MOYENNE : 24-29°C
CLIMAT TROPICAL



JUSQU'À 15% D'AIDES
FINANCIÈRES

ITALIE

2000 €



8 VOYAGEURS
2 ENCADRANTS



DU 27/07/2024
AU 05/08/2024



TRAJET PRINCIPAL : AVION
DURÉE : 1H30
RDV AU DÉPART : AÉROPORT DE BEAUVAIS
RDV ALLER : 16H10 - RETOUR : 17H30



MAISON
CHAMBRES PARTAGÉES : 2 PERSONNES
ACCUEIL DE COUPLE : POSSIBLE



SUR PLACE :
DEUX VÉHICULES



1/3
RYTHME MODÈRE



LES PLAGES DU LAC ISEO
LES VILLAGES DU LAC, LEURS MARCHES
LOCAUX ET FESTIVITES ESTIVALES
LA VILLE DE BERGAME
LA VILLE DE BRESCIA



SÉJOUR FIXE
1 ÉTAPE : SALE MARASINO



PASSEPORT OU CARTE
D'IDENTITÉ EN COURS DE
VALIDITÉ



TEMPÉRATURE MOYENNE : 22-30 °C
CLIMAT TEMPÉRÉ



JUSQU'À 57% D'AIDES
FINANCIÈRES

MAROC

1810 €



9 VOYAGEURS
2 ENCADRANTS



DU 29/07/2024
AU 07/08/2024



TRAJET PRINCIPAL : AVION
DURÉE DU TRAJET : 3H25
RDV A PARIS : AÉROPORT D'ORLY
RDV ALLER : 10H00-RETOUR : 16H00



RIAD (GRANDE MAISON)
CHAMBRES PARTAGÉES : 2 PERSONNES
ACCUEIL DE COUPLE : POSSIBLE
CHAMBRE INDIVIDUELLE : +150€



SUR PLACE :
TAXIS



1/3
RYTHME MODÉRÉ



ESSAOUIRA ET SA MEDINA
LA COTE ATLANTIQUE
HAMMAM
SOUK
BALADE EN DROMADAIRE



PASSEPORT OBLIGATOIRE VALABLE 6
MOIS APRÈS VOTRE RETOUR



SÉJOUR FIXE
1 ÉTAPE : ESSAOUIRA



TEMPÉRATURE MOYENNE : 18-24°C
CLIMAT TEMPÉRÉ / ENSOLEILLÉ



JUSQU'À 30% D'AIDES
FINANCIÈRES

PAYS-BAS BELGIQUE

2650 €



7 VOYAGEURS
2 ENCADRANTS



DU 29/07/2024
AU 12/08/2024



TRAJET PRINCIPAL : TRAIN
DURÉE : 1H10
RDV A PARIS : GARE DU NORD
RDV ALLER : 13H00 - RETOUR : 14H30



HOTELS
CHAMBRES PARTAGÉES : 2 A 3 PERSONNES
ACCUEIL DE COUPLE : POSSIBLE



SUR PLACE :
1 MINIBUS



PARC DE HAUTE VELUWE ET WEERIBBEN WIEDEN
LE CENTRE HISTORIQUE D'AMERSFOORT
UTRECHT
LA REGION DES WATERLAND
MARCHE AU FROMAGE D'ALKMAAR
AMSTERDAM, GAND, BRUXELLES, BRUGES



2/3
RYTHME MOYEN



SÉJOUR ITINÉRANT

- MONNICKENDAM 5 NUITS
- APELDOORN 4 NUITS
- GAND 5 NUITS



PASSEPORT OU CARTE
D'IDENTITÉ EN COURS DE
VALIDITÉ



TEMPÉRATURE MOYENNE : 15-23°C
CLIMAT TEMPÉRÉ / ENSOLEILLÉ



JUSQU'À 43% D'AIDES
FINANCIÈRES

EUROPE CENTRALE 2700 €



8 VOYAGEURS
2 ENCADRANTS



DU 29/07/2024
AU 12/08/2024



TRAJET PRINCIPAL : AVION
DURÉE : 2H10
RDV A PARIS : AÉROPORT CDG
RDV ALLER : 13H00-RETOUR : 14H35



HÔTELS
CHAMBRES PARTAGÉES : 2 À 3 PERSONNES
ACCUEIL DE COUPLE : POSSIBLE



SUR PLACE :
TRAINS
TRANSPORT EN COMMUN



LE PARLEMENT DE BUDAPEST ET SON CHATEAU
LES BAINS DE SZECHENYI
LE CENTRE HISTORIQUE DE BRATISLAVA
LE LAC ZLATE PIESKY POUR SE Baigner
LE PONT CHARLES ET LA PLACE DE L'HORLOGE A PRAGUE
LE CHATEAU DE PRAGUE ET SON PARC



3/3
RYTHME DYNAMIQUE



SÉJOUR ITINÉRANT

- BUDAPEST 5 NUITS
- BRATISLAVA 4 NUITS
- PRAGUE 5 NUITS



PASSEPORT OU CARTE
D'IDENTITÉ EN COURS DE
VALIDITÉ



TEMPÉRATURE MOYENNE : 20-28°C
CLIMAT TEMPÉRÉ / ENSOLEILLÉ



JUSQU'À 42% D'AIDES
FINANCIÈRES

LISBONNE

2000 €



9 VOYAGEURS
2 ENCADRANTS



DU 01/08/2024
AU 15/08/2024



TRAJET PRINCIPAL : AVION
DURÉE : 2H35
RDV A PARIS : AÉROPORT D'ORLY
RDV ALLER : 13H50-RETOUR : 14H00



APPARTEMENT
CHAMBRES PARTAGÉES : 2 PERSONNES
ACCUEIL DE COUPLE : POSSIBLE



SUR PLACE :
TRANSPORTS EN COMMUN



LE MUSEE DU TRAMWAY
LE CHATEAU SAINT GEORGES ET LE QUARTIER ALFAMA
LE MONASTERE JERONIMOS ET LA TOUR DE BELEM
LES PLAGES DE L'ATLANTIQUE
LE FADO ET LISBONNE BY NIGHT
LE CHATEAU DE SINTRA



2/3
RYTHME MOYEN



PASSEPORT OU CARTE
D'IDENTITÉ EN COURS DE
VALIDITÉ



SÉJOUR FIXE
1 ÉTAPE



TEMPÉRATURE MOYENNE : 22-30 °C
CLIMAT TEMPÉRÉ



JUSQU'À 57% D'AIDES
FINANCIÈRES

ALBANIE

2750 €



8 VOYAGEURS
2 ENCADRANTS



DU 02/08/2024
AU 19/08/2024



TRAJET PRINCIPAL : AVION
DURÉE : 2H40
RDV A PARIS : AÉROPORT D'ORLY
RDV ALLER : 11H05-RETOUR : 14H25



HÔTELS
CHAMBRES PARTAGÉES : 2 À 3 PERSONNES
ACCUEIL DE COUPLE : POSSIBLE



SUR PLACE :
DEUX VÉHICULES



LA CAPITALE TIRANA
LA VIEILLE VILLE DE GJIROKASTER
BERAT, LA VILLE AUX MILLE FENETRES ET SON CHATEAU
HIMARE ET SA VILLE FORTIFIEE
EXCURSION SUR LA COTE ADRIATIQUE
VILLAGE DE QEPARO ET LE MONASTERE DE KAKOME
LE LAC POGRADEC POUR LES BAINADES



3/3
RYTHME DYNAMIQUE



SÉJOUR ITINÉRANT

- TIRANA 2 NUITS (A/R)
- GJIROKASTER 3 NUITS
- HIMARE 4 NUITS
- BERAT 3 NUITS
- POGRADEC 5 NUITS



PASSEPORT OU CARTE D'IDENTITÉ
EN COURS DE VALIDITÉ



TEMPÉRATURE MOYENNE : 25-31°C
CLIMAT ENSOLEILLÉ



JUSQU'À 22% D'AIDES
FINANCIÈRES

PAYS BALTES

2300 €



8 VOYAGEURS

2 ENCADRANTS



DU 02/08/2024
AU 16/08/2024



TRAJET PRINCIPAL : AVION
DURÉE : 2H40
RDV A PARIS : AÉROPORT CDG
RDV ALLER : 15H15-RETOUR : 19H00



HÔTELS
CHAMBRES PARTAGÉES : 2 PERSONNES
ACCUEIL DE COUPLE : POSSIBLE



SUR PLACE :
BUS TOURISTIQUES



LE QUARTIER UZUPIZ ET LA TOUR DE GEDIMINAS DE VILNIUS
CHATEAU DE TRAKAI
L'ART NOUVEAU DE RIGA ET LA PLAGE DE JURMALA
LA CITE MEDIEVALE DE TALLINN
ET SON MUSEE ETHNOGRAPHIQUE



2/3
RYTHME MOYEN



PASSEPORT OU CARTE
D'IDENTITÉ EN COURS DE
VALIDITÉ



SÉJOUR ITINÉRANT

- VILNIUS 5 NUITS
- RIGA 4 NUITS
- TALLINN 5 NUITS



TEMPÉRATURE MOYENNE : 15-23°C
CLIMAT TEMPÉRÉ / ENSOLEILLÉ



JUSQU'À 49% D'AIDES
FINANCIÈRES

CATALOGNE

2650 €



9 VOYAGEURS
2 ENCADRANTS



DU 03/08/2024
AU 17/08/2024



TRAJET PRINCIPAL : TGV
DURÉE DU TRAJET : 5:40
RDV A PARIS : GARE DE LYON
RDV ALLER : 12H00-RETOUR : 16H30



VILLA AVEC PISCINE
EN CHAMBRE INDIVIDUELLE
1 CH PARTAGÉE DISPONIBLE : -200€
ACCUEIL DE COUPLE : POSSIBLE



SUR PLACE :
DEUX VÉHICULES



LA COSTA BRAVA
MUSEES DE DALI
VILLE DE FIGUERES ET DE GERONE
LE JARDIN BOTANIQUE DE PALAFRUGELL
CADAQUES ET LE CAP CREUS



2/3
RYTHME MOYEN



SÉJOUR FIXE
1 ÉTAPE : SILLS



PASSEPORT OU CARTE
D'IDENTITÉ EN COURS DE
VALIDITÉ



TEMPÉRATURE MOYENNE : 22-28°C
CLIMAT ENSOLEILLÉ



JUSQU'À 46% D'AIDES
FINANCIÈRES

ITALIE

2200 €



8 VOYAGEURS

2 ENCADRANTS



DU 05/08/2024
AU 15/08/2024



TRAJET PRINCIPAL : AVION
DURÉE : 1H30
RDV A PARIS : AÉROPORT DE BEAUVAIS
RDV ALLER : 16H35-RETOUR : 16H25



MAISON
CHAMBRES PARTAGÉES : 2 PERSONNES
ACCUEIL DE COUPLE : POSSIBLE



SUR PLACE :
DEUX VÉHICULES



1/3
RYTHME MODERE



LES PLAGES DU LAC ISEO
LES VILLAGES DU LAC, LEURS MARCHES
LOCAUX ET FESTIVITES ESTIVALES
LA VILLE DE BERGAME
LA VILLE DE BRESCIA



PASSEPORT OU CARTE
D'IDENTITÉ EN COURS DE
VALIDITÉ



SÉJOUR FIXE
1 ÉTAPE : SALE MARASINO



TEMPÉRATURE MOYENNE : 22-30 °C
CLIMAT TEMPÉRÉ



**JUSQU'À 52% D'AIDES
FINANCIÈRES**

GUADELOUPE

3290 €



8 VOYAGEURS
2 ENCADRANTS



DU 06/08/2024
AU 20/08/2024



TRAJET PRINCIPAL : AVION
DURÉE : 8H45
RDV A PARIS : AEROPORT D'ORLY
RDV ALLER : 13H30 -RETOUR : 12H40



VILLA AVEC PISCINE
CHAMBRES PARTAGÉES : 2 À 3 PERSONNES
ACCUEIL DE COUPLE : POSSIBLE



SUR PLACE :
DEUX VÉHICULES



PARC NATIONAL DE GUADELOUPE
LA POINTE DE LA GRANDE VIGIE
LA POINTE DES CHÂTEAUX
JARDIN BOTANIQUE
DISTILLERIE DAMOISEAU
PLAGE DE GRANDE ANSE ET DES 3 RIVIERES



2/3
RYTHME MOYEN



SÉJOUR FIXE
1 ETAPE : ST FRANCOIS



PASSEPORT OU CARTE D'IDENTITE
EN COURS DE VALIDITÉ



TEMPÉRATURE MOYENNE : 24-32 °C
CLIMAT TROPICAL



JUSQU'À 34% D'AIDES
FINANCIÈRES

INFORMATIONS COMPLÉMENTAIRES

INFORMATIONS SUR LES AIDES FINANCIÈRES

En tant que personne en situation de handicap, vous pouvez faire valoir vos droits à différents dispositifs d'aides financières qui pourront prendre en partie en charge les frais de votre séjour. Les pourcentages présentés sur cette brochure prennent en compte 2 montants : celui des chèques ANCV dans le cadre de son appel à projet annuel et la prestation de compensation au handicap.

- **RÉUNIONS D'INFORMATIONS** : notre association organise régulièrement tout au long de l'année des temps d'échanges sur les différents dispositifs d'aides existants. Retrouvez les prochaines dates et les liens visio pour y participer directement sur notre calendrier en ligne.
- **OBTENTION DES CHÈQUES ANCV** : via notre intermédiaire, vous pouvez présenter un dossier de demande de chèques ANCV une fois par an pour les séjours au sein de l'Union Européenne. Toutes les informations vous sont présentées sur la plateforme d'inscription du séjour adapté auquel vous avez effectué une réservation auprès de notre association.

INFORMATIONS SUR L'OPTION ANNULATION AVANT SÉJOUR

- Il s'agit d'une garantie optionnelle que vous pouvez souscrire via notre intermédiaire. Cependant, cette option n'est pas obligatoire. Vous pouvez la souscrire par vous-même auprès d'un autre organisme offrant une prestation de couverture équivalente.
- Cette option vous permet d'obtenir le remboursement des frais avancés, hors adhésion annuelle et montant de l'option annulation, pour toutes causes justifiées par écrit pour un motif médical, accidentel, professionnel ou le décès de vous-même ou de l'un de vos proches avant la date de départ en séjour.

NOS CONDITIONS D'ANNULATION SANS L'OPTION

Jusqu'à 60 jours du départ	De 59 à 30 jours du départ	À compter de 30 jours du départ
Acompte de 30% conservé	Pénalité de 60% du tarif du séjour	Pénalité de 100% du tarif du séjour

TARIF DE L'OPTION ANNULATION

PRIX < 2000€	PRIX [2000€-4000€)	PRIX > 4000€
60€	90€	150€

INFORMATIONS SUR LES MODALITÉS DE PRE-INSCRIPTION

1. **VÉRIFIEZ QUE LE SÉJOUR CHOISI VOUS SOIT BIEN ADAPTE** : pour chaque séjour proposé, vous retrouverez différents logos présentant des informations sur le climat, le nombre d'étapes prévues pendant le voyage et une évaluation du rythme du séjour. Aussi, au-delà des conditions tarifaires et de la période de séjour, ces trois critères sont à prendre en compte avant de choisir votre destination.
2. **FORMULEZ VOS VŒUX DE DESTINATIONS** : vous pouvez nous les adresser via le formulaire de notre site internet, par email ou par téléphone
3. **CONFIRMEZ VOTRE CHOIX DE SÉJOUR** : pour tous les voyageurs étant déjà partis avec l'association précédemment, nous confirmerons votre participation par téléphone ou par email. Puis, nous vous adresserons le contrat de vente qui sera à nous retourner signé sous 7 jours. Pour tous les nouveaux voyageurs désireux de nous rejoindre, nous prendrons le temps de rentrer en contact avec vous afin de vous confirmer la disponibilité sur le séjour retenu, échanger sur les conditions de voyage et se rencontrer.



Tel : 07 69 71 60 82

07 48 65 98 98

info@acces-aventure.org

www.acces-aventure.org

